

#### Alte Flurnamen

- 1 Haverland (T)
- 2 Haverkämpe (T)
- 3 im Orde (T)
- 4 Kamp (T)
- 5 Lütke Kamp (T)
- 6 Liefsgarten (T)
- 7 Mestkamp (T)
- 8 Mörchen (T)
- 9 Strotenkamp (T)
- 10 Stiege (T)
- 11 Vorstige (T)
- 12 Vennwiese (T)
- Lauwiese (T)

#### Alte Hofnamen, Wege, Bauwerke

- 14 Bresches ehemaliger Kotten
- 15 Kemmermann, ehemalige Hoflage
- 16 Kemper, ehemaliger Hof
- 17 Kemmerherm, ehemaliger Hof
- 18 Möllers, ehemalige Hoflage
- 19 Püse, ehemalige Hoflage
- 20 Stertmeyer, ehemaliger Hofname
- 21 Richters ehemaliger Kotten
- 22 Thalmann, ehemaliger Hofname
- 23 Welle, ehemaliger Hof
- 24 Hochkreuz Müller - Hoberg (Aussichtspunkt)
- 25 ehemalige Sommerrodelbahn (M)
- 26 Kuhweg
- 27 neuer Aussichtspunkt, kleine Loreley
- 28 Richters ehemaliger Kotten
- 29 Grenzpunkt Riesenbeck Bevergern
- 30 ehemalige Möllers Brücke

Grundkarte 3711/04 Bergeshövede  
Maßstab 1:5000 bei DIN A 2

©Geobasisdaten: Katasteramt Steinfurt, St 88/2002

Heimatverein Riesenbeck 1. Auflage 2004

Quellen:

Urkataster 1827/28

Unterstrichene Flurnamen sind schon aus dem

Urkataster übernommen worden

Standort:

Stadtverwaltung Hörstel (H)

Katasteramt Tecklenburg (T)

Weitere Quellen:

Mündliche Überlieferung (M)

Kartenfolge:

4 5

9 10 11 12

15 16 17 18

21 22 23 24

28 29 30

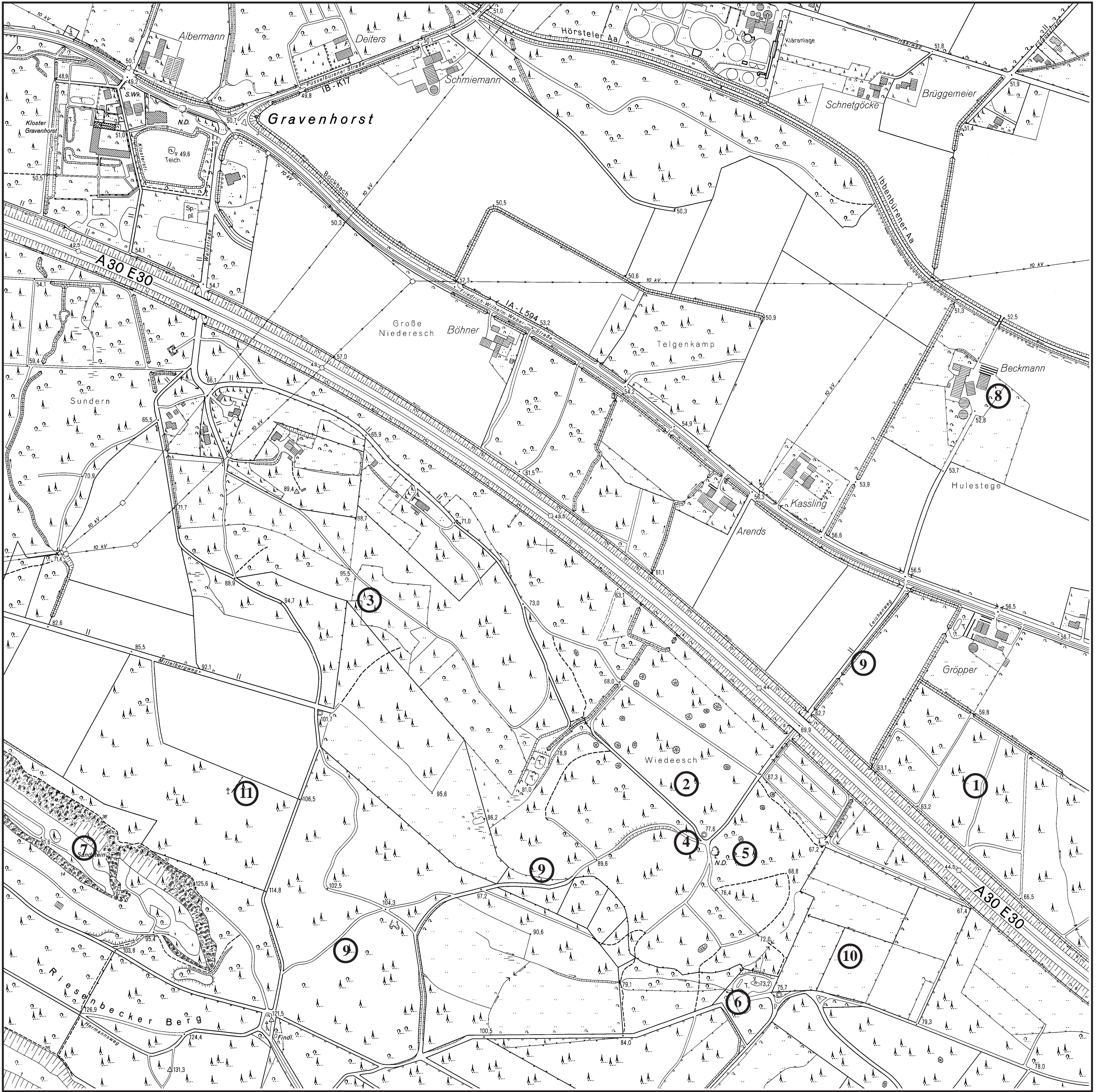

Alte Flurnamen

- 1 Lager Berg (T)
- 2 Wiedesch (T),
- 3 Heiliger Hügel (StAM)

Alte Hofnamen, Wege, Bauwerke

- 4 ehemaliger Buddenbergs Kotten
- 5 Dicke Buche oder Forstmanns Buche  
ehemaliges Naturdenkmal
- 6 Schliepmühlken, ehemalige Messer-  
Schleiferei (M)
- 7 Kämpers Steinbruch (M)
- 8 Eslage, ehemaliger Hofname (M)
- 9 Leichenweg von dem Hof Eslage zum  
Friedhof in Riesenberg (M)
- 10 Kaplans Wiesen (M)
- 11 Bildstock Nagelsmann heute Eggert

Grundkarte 3711/05 Gravenhorst  
Maßstab 1:5000 bei DIN A 2

©Geobasisdaten: Katasteramt Steinfurt, St 88/2002

Heimatverein Riesenberg 1. Auflage 2004

Quellen:

Urkataster 1827/28

Unterstrichene Flurnamen sind schon aus dem  
Urkataster übernommen worden

Standorte:

Stadtverwaltung Hörstel (H)

Katasteramt Tecklenburg (T)

Weitere Quellen:

Mündliche Überlieferung (M)

Kartenfolge:

- 4 5
- 9 10 11 12
- 15 16 17 18
- 21 22 23 24
- 28 29 30



Alte Flurnamen

- 1 Nienkamp (T)
- 2 Koywiese (T)
- 3 Schaafstallwiese (T)
- 4 Apothekerwiesche (T)
- 5 Postwiese (T)
- 6 Klüppelskamp (T)
- 7 Schäferei (M)
- Im Sand (T)

Alte Hofnamen, Wege, Bauwerke

- 8 Heeremans Kotten (T)
- 9 Heeremans Kotten (T)

Grundkarte 3711/09 Bevergern Süd  
 Maßstab 1:5000 bei DIN A 2

©Geobasisdaten: Katasteramt Steinfurt, St 88/2002

Heimatverein Riesenbeck 1. Auflage 2004  
 Urkataster 1827/28  
 Unterstrichene Flurnamen sind schon aus dem  
 Urkataster übernommen worden  
 Standorte:  
 Stadtverwaltung Hörstel (H)  
 Katasteramt Tecklenburg (T)  
 Weitere Quellen:  
 Mündliche Überlieferung (M)

Kartenfolge:

- 4 5
- 9 10 11 12
- 15 16 17 18
- 21 22 23 24
- 28 29 30



Alte Flurnamen

- 1 auf'm Blick (T)
- 2 auf dem Klai (T)
- 3 Blümchenbree (T)
- 4 Bree hinterm Wege (T)
- 5 Freer (T)
- 6 Freer (T)
- 7 Große Wiese (T)
- 8 Hinterste Freer (T)
- 9 Hofwiese (T)
- 10 im Schlick (T)
- 11 in der Lauge (T)
- 12 Kamp (T)
- 13 Kottewiese (T)
- 14 Lütkekamp (T)
- 15 Moorwiese (T)
- 16 Nagelmanns Bree (T)
- 17 Niewiese (T)
- 18 oben den langen Wiesen (T)
- 19 Koy (T)
- 20 Schafstallwiese (T)
- 21 Send (T)
- 22 im Stockhof (T)
- 23 Strotenkamp (T)
- 24 Surenhof (T)
- 25 am Vennchen (T)
- 26 vor den Höfen (T)

- 27 Auf der Bovenbree (T)
- 28 Gelindkamp (T)
- 29 auf den Anschüssen (T)
- 30 Horst, Lütkemeyers Kotten (M T)
- 31 Auf dem Bornhold (M)
- 32 Lange Wiese (T)
- 33 Lauwiese (T)
- 34 oben den Wiesen (T)
- 35 Bergeshöveder Wiese (T)
- 36 Blickstiege (T)
- 37 am Send (T)
- 38 Lütke Kamp
- 39 aufm Kamp (T)
- 40 Hofkamp (T)
- 41 Kirschbaumwiese (T)
- 42 Diekwiese (T)
- 43 Diek (T)
- 44 Jochmanns Wiese (T)
- Große Wiese (T)
- Hapenkamp (T)
- Heidhorn (T)
- Nienkamp (T)
- Kottenwiese (T)
- Schnittwiese (T)
- Schiefacker (T)
- Vennchen (T)
- Weinige (T)
- Zuschlag (T)

Alte Hofnamen, Wege, Bauwerke

- 45 Grotmeyer, ehemaliger Hofname (M)
- 46 Grüner Weg, ehemaliger Wegname (M)
- 47 Kuhweg, ehemaliger Wegname (M)
- 48 Kemper, ehemaliger Kotten (T)
- 49 Möllers, ehemaliger Hofname (M)
- 50 Sandweg, ehemaliger Weg (T)
- 51 Stegemann, ehemaliger Hof (T)
- 52 Storck Lütkemeyer, ehemaliger Hofname (M)
- 53 Westermann, ehemaliger Hofname (T)
- 54 Westermann, ehemaliger Hof (T)

Grundkarte 3711/10 Bergeshövede Süd  
Maßstab 1:5000 bei DIN A 2

Geobasisdaten: Katasteramt Steinfurt, St 88/2002

Heimatverein Riesenbeck 1. Auflage 2004

Quellen:

Urkataster 1827/28

Unterstrichene Flurnamen sind schon aus dem  
Urkataster übernommen worden

Standorte:

Stadtverwaltung Hörstel (H)

Katasteramt Tecklenburg (T)

Weitere Quellen:

Mündliche Überlieferung (M)

Kartenfolge:

- 4 5
- 9 **10** 11 12
- 15 16 17 18
- 21 22 23 24
- 28 29 30



Alte Flurnamen

- |                        |                       |
|------------------------|-----------------------|
| 1 auf m Klai (T)       | 24 Lustrode (T)       |
| 2 Auf m Klai (T)       | 25 oben dem Wege (T)  |
| 3 Bovenkamp (T)        | 26 Penningsbrede (T)  |
| 4 Bree (T)             | 27 Schafskamp (T)     |
| 5 Birgter Kamp (T)     | 28 Stammhiege (T)     |
| 6 Dweracker (T)        | 29 Stockhof (T)       |
| 7 Eilerskamp (T)       | 30 Storksbee (T)      |
| 8 Evenkamp (T)         | 31 Telgenkamp (T)     |
| 9 Glockenkamp (T)      | 32 unter dem Wege (T) |
| 10 Haar (T)            | 33 Vogelsang (T)      |
| 11 Hinter den Klai (T) | 34 vor dem Klai (T)   |
| 12 Huckenbree (T)      | 35 vor dem Klai (T)   |
| 13 Imbre (H)           | 36 Armenkämpken (M)   |
| 14 im Hof (T)          | 37 Krolge (M)         |
| 15 im Aaltpütten (T)   | 38 Feldbree (T)       |
| 16 in der Aarde (T)    | 39 Langenacker (T)    |
| 17 in der Lauge (T)    | 40 Kreuz Bree         |
| 18 Kamp (T)            | 41 Birgter Berg (T)   |
| 19 Kamp (T)            | Brommelinland (H)     |
| 20 Kreuzbree (T)       | Gellenbree (H)        |
| 21 Kuhkamp (T)         | Rohland (H)           |
| 22 Kurzeklai (T)       | Sandbree (H)          |
| 23 Mooskamp (T)        | Stammhege (H)         |

Alte Hofnamen, Wege, Bauwerke

- |  |
|--|
| 42 Averberg, Jessele, ehemaliger Hofname (T)                       |
| 43 Averbergs ehemaliger Kotten (T)                                 |
| 44 ehemalige Ziegelei Keller-Mentrup (T)                           |
| 45 ehemaliges Kalkwerk von Grave                                   |
| 46 ehemaliger Kalkofen von Averberg                                |
| 47 ehemalige Windmühle von Beermann, Holthaus und Neuhaus          |
| 48 Eulenfelsen (M)   |
| 49 Funke, ehemaliger Hof (T)                                       |
| 50 Gentrups Hafen (M)  |
| 51 Hügel am alten Kalkofen (M)                                     |
| 52 Klodt, ehemaliger Hofname                                       |
| 53 Kortmann, ehemaliger Hofname (T)                                |
| 54 Kleymeyer, ehemaliger Hof (T)                                   |
| 55 Lazarusbrücke (M)   |
| 56 Nagelsmann, ehemaliger Hof (T)                                  |
| 57 Schulte von Lage, ehemaliger Hof (T)                            |
| 58 Schulte Lages ehemaliger Kotten (T)                             |
| 59 Wellingmeyer, ehemaliger Hofname (M)                            |
| 60 Grüner Weg (M)  |
| 61 Hünengrab (M)   |
| 62 Windmühlenstandort um 1294                                      |
| 63 Leichenweg von dem Hof Eslage zu dem Friedhof in Riesenbeck (M) |
| 64 Wiemers oder Wennemers Bach (M)                                 |

Grundkarte 3711/11 Riesenbeck  
Maßstab 1:5000 bei DIN A 2

©Geobasisdaten: Katasteramt Steinfurt, St 88/2002

Heimatverein Riesenbeck 1. Auflage 2004  
Quellen:  
Urkataster 1827/28  
Unterstrichene Flurnamen sind schon aus dem Urkataster übernommen worden  
Standorte:  
Stadtverwaltung Hörstel (H)  
Katasteramt Tecklenburg (T)  
Weitere Quellen:  
Mündliche Überlieferung (M)

Kartenfoge  
4 5  
9 10 11 12  
15 16 17 18  
21 22 23 24  
28 29 30



Alte Flurnamen

- 1 Birgter Berg (T)
- 2 oben dem Kley (T)
- 3 unter dem Kley (T)
- 4 Sandkamp (T)
- 5 Auf der Burthe (T)
- Birgter Berg (T)
- Bergkamp (T)
- Borde (T)
- Buschkamp (T)
- Kaiserei, Keiserei (T)

Alte Hofnamen, Wege, Bauwerke

- 6 Eilert, ehemaliger Hof (T)
- 7 Grave, ehemaliger Hof (T)

Grundkarte 3711/12 Schierloh Süd  
Maßstab 1:5000 bei DIN A 2

©Geobasisdaten: Katasteramt Steinfurt, St 88/2002

Heimatverein Riesenbeck 1. Auflage 2004

Quellen:  
 Urkataster 1827/28  
 Unterstrichene Flurnamen sind schon aus dem  
 Urkataster übernommen worden  
 Standorte:  
 Stadtverwaltung Hörstel (H)  
 Katasteramt Tecklenburg (T)  
 Weitere Quellen:  
 Mündliche Überlieferung (M)

Kartenfolge:

- 4 5
- 9 10 11 **12**
- 15 16 17 18
- 21 22 23 24
- 28 29 30



Alte Flurnamen

- 1 Gahrwiesen (T)
- 2 Zuschlag (T)
- 3 alter Kamp (T)
- 4 Die Gahr Wiesen (T)
- Bergeshöveder Feld (T)

Alte Hofnamen, Wege, Bauwerke

- 5 ehemaliger Spiekerskotten (T) oder Fiskcers Eichen (M) siehe auch die Karte 3711/18
- Eintrag Nr. 34 Schmerge, Spieker, später Remersmann-Spieker

Grundkarte 3711/15 Elter Mark Südost  
Maßstab 1:5000 bei DIN A 2

©Geobasisdaten: Katasteramt Steinfurt, St 88/2002

Heimatverein Riesenbeck 1. Auflage 2004

Quellen:

Urkataster 1827/28

Unterstrichene Flurnamen sind schon aus dem Urkataster übernommen worden

Standort:

Stadtverwaltung Hörstel (H)

Katasteramt Tecklenburg (T)

Weitere Quellen:

Mündliche Überlieferung (M)

Kartenfolge:

- 4 5
- 9 10 11 12
- 15** 16 17 18
- 21 22 23 24
- 28 29 30

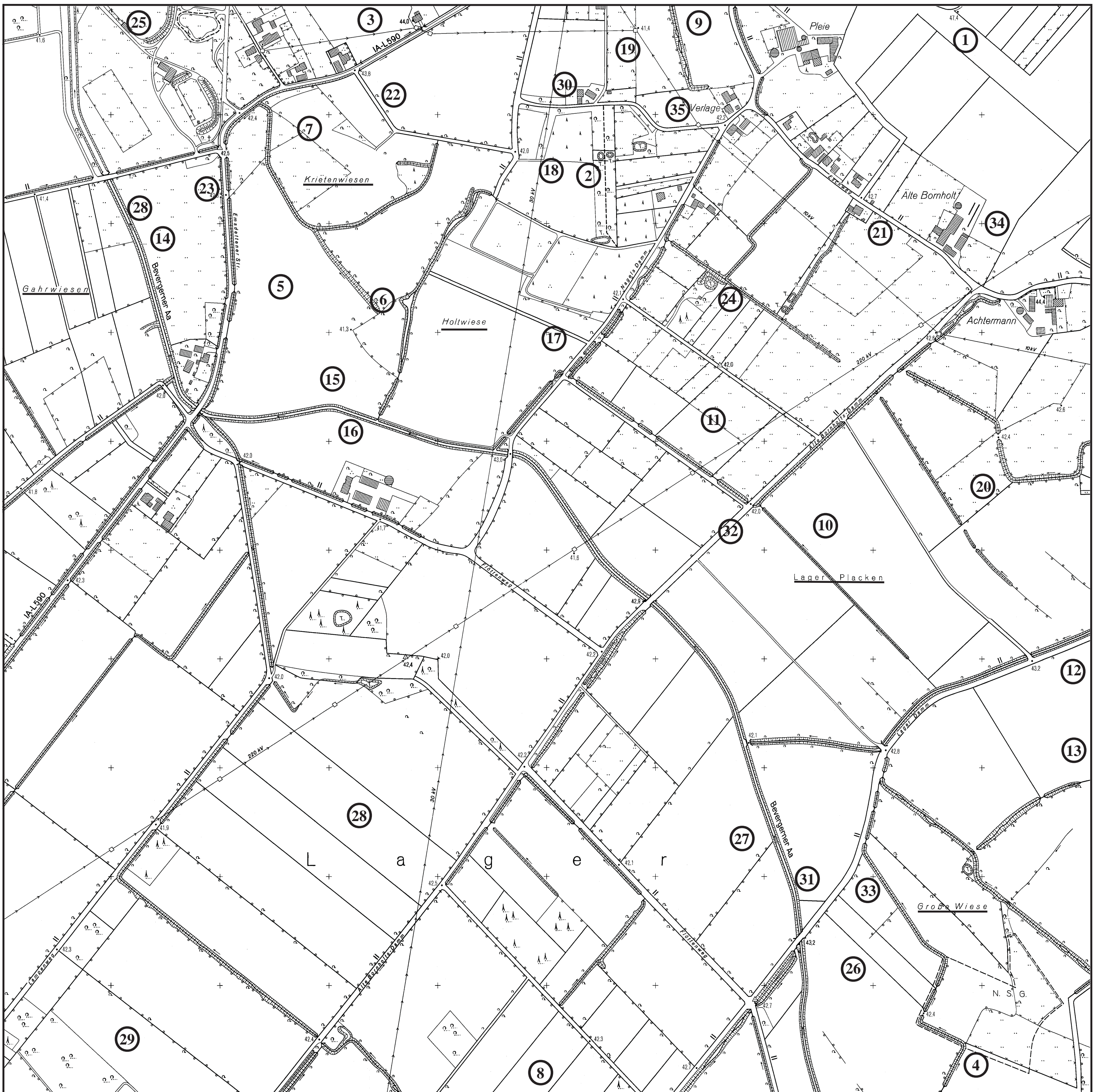

Alte Flurnamen

- 1 aufm Bornholt (T)
- 2 Doktors Wiese (M) oder Wegmanns Wiese (T)
- 3 Heidhorn (T)
- 4 Fohlenkamp (H)
- 5 Gahrwiese (H)
- 6 Große Holtwiese (H)
- 7 Heithorn (H)
- 8 Huslunge (M)
- 9 Kammerswiese (T)
- 10 Lager Feld (T)
- 11 Lager Placken (M)
- 12 Niewiese (T)
- 13 Oerde (T)
- 14 vor dem Gahr (T)
- 15 Stoltenhof (T H)
- 16 Bawernwiese (T)
- 17 Pastorsfreer (T)
- 18 Theissingswiese (T)
- 19 Kämperswiese (T)
- 20 Am Lagerplacken (T)

- 21 Wiesenkamp (T)
- 22 Kamp (T)
- 23 Elmerswall (T) oder Elmersford (1474)
- 24 Knuwiesen (T)
- 25 Schnittwiese (T)
- 26 lütke Wiese (T)
- 27 Kölke (M)
- 28 Bühlmeyers Pand (M)
- 29 Pastors Pand (M)
- Holtwiese (T)
- Krietenwiese (T)
- Große Wiese (H)
- Gahrwiesen (H)

Alte Hofnamen, Wege, Bauwerke

- 30 Hillebrands ehemalige Heuer (T)
- 31 Flötte
- 32 Üölgiärts Damm (M)
- 33 Steinkreuz
- 34 Alte Bornholt auch Üölgiärts (M)
- 35 Verlage auch Engeln (M)

Grundkarte 3711/16 Lager Feld Nord  
Maßstab 1:5000 bei DIN A 2

©Geobasisdaten: Katasteramt Steinfurt, St 88/2002

Heimatverein Riesenbeck 1. Auflage 2004

Quellen:

- Urkataster 1827/28
- Unterstrichene Flurnamen sind schon aus dem Urkataster übernommen worden
- Standorte:
- Stadtverwaltung Hörstel (H)
- Katasteramt Tecklenburg (T)
- Weitere Quellen:
- Mündliche Überlieferung (M)

Kartenfolge:

- 4 5
- 9 10 11 12
- 15 16 17 18
- 21 22 23 24
- 28 29 30



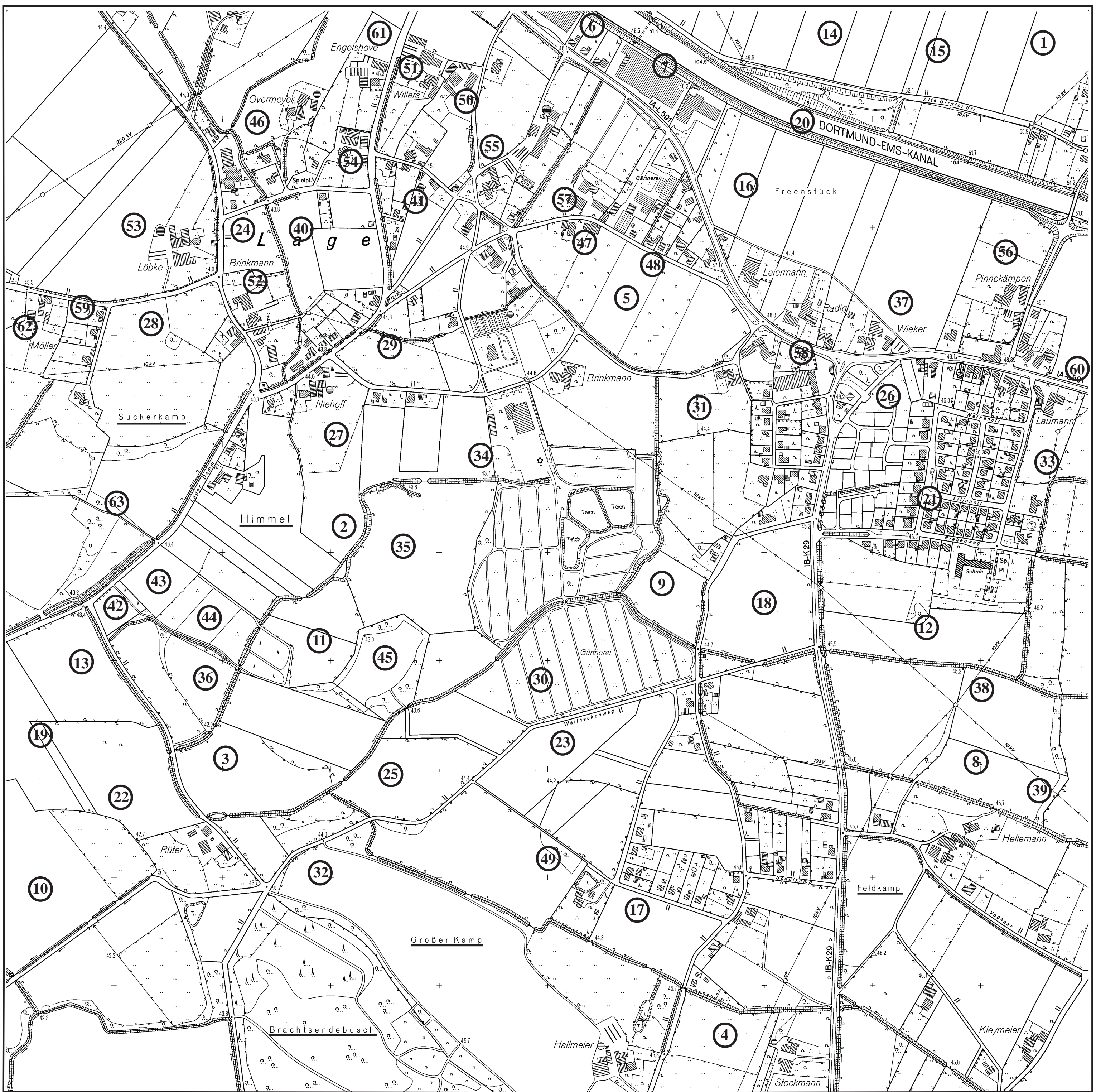

Alte Flurnamen

- |                        |   |
|------------------------|---|
| 1 auf der Burthe (T)   | 27 Kuhwiese (T)                             |
| 2 Oberwiese (T)        | 28 Kuhwiese (T) oder<br>Altepost Garten (M) |
| 3 Barwinkel (T)        | 29 Lagerweltwiese (T)                       |
| 4 Birgter Feld (T)     | 30 Nienkamp (T)                             |
| 5 Esch (T)             | 31 Oberwiese (T)                            |
| 6 Feldbree (H)         | 32 am Holt (T)                              |
| 7 Flag (T)             | 33 die Worth (M)                            |
| 8 Hagen (T)            | 34 Grosse Wiese (T)                         |
| 9 Der Hagen (T)        | 35 Graswiese (T)                            |
| 10 Herrenwiese (T)     | 36 Grasswiese (T)                           |
| 11 Himmelreich (T)     | 37 Eschkamp (T)                             |
| 12 Holltorn (T)        | 38 Sömmelwiese (T)                          |
| 13 Junkernwiese (T)    | 39 Eiler Hagen (T)                          |
| 14 Kerkbree (H)        | 40 Neuwiese (T)                             |
| 15 Kortebree (H)       | 41 Nienkamp (T)                             |
| 16 Kotteland (T)       | 42 Gantenstall (M)                          |
| 17 Kösters Büscken (T) | 43 Pagghaar (M)                             |
| 18 Niede (T)           | 44 Heukamps Wiese (M)                       |
| 19 Oerde (T)           | 45 Kösters Kämpken (M)                      |
| 20 Sandbree (T)        | Brachtesendebusch (H)                       |
| 21 Riehen (T)          | Feldkamp (T)                                |
| 22 Rundwiese           | Großer Kamp (T)                             |
| 23 Zuschlag (T)        | Himmel (T)                                  |
| 24 Bleckwiese (T)      | Suckerkamp (T)                              |
| 25 Frerenwiese (T)     |   |
| 26 Kamp (T)            |   |

Alte Hofnamen, Wege, Bauwerke

- |  |
|--|
| 46 Brinkmann, ehemaliger Hofname                           |
| 47 Düvel, Kamphues, ehemaliger Hofname                     |
| 48 Greive, ehemaliger Hofname                              |
| 49 Hallmeyers ehemaliger Kotten                            |
| 50 Hillebrand, ehemaliger Hofname                          |
| 51 Hüntmann, ehemaliger Hofname                            |
| 52 Lagerschmid, ehemaliger Hofname                         |
| 53 Schreue, ehemaliger Hofname                             |
| 54 Schreubernd, ehemaliger Hofname                         |
| 55 Veltmann, ehemaliger Hof (ungefähre Lage)               |
| 56 Beermann, Witte-Waltersmann,<br>ehemaliger Hofname      |
| 57 Wennemer, ehemaliger Hofname                            |
| 58 Wennemer, Lüöks, ehemaliger Hofname                     |
| 59 Grotmeyers ehemaliger Kotten                            |
| 60 Waltersmann, ehemaliger Hof                             |
| 61 Middendorf, Konerman, ehemaliger Hofname                |
| 62 Möller genannt Kiärkmeyer                               |
| 63 ehemaliger Schießstand des Lager<br>Schützenvereins (M) |

Grundkarte 3711/17 Riesenbeck, Lage  
Maßstab 1:5000 bei DIN A 2

©Geobasisdaten: Katasteramt Steinfurt, St 88/2002

Heimatverein Riesenbeck 1. Auflage 2004

Quellen:  
Urkataster 1827/28  
Unterstrichene Flurnamen sind schon aus dem  
Urkataster übernommen worden  
Standorte:  
Stadtverwaltung Hörstel (H)  
Katasteramt Tecklenburg (T)  
Weitere Quellen:  
Mündliche Überlieferung (M)

Kartenfolge:

- |             |
|-------------|
| 4 5         |
| 9 10 11 12  |
| 15 16 17 18 |
| 21 22 23 24 |
| 28 29 30    |



Alte Flurnamen

- |                         |                     |
|-------------------------|---------------------|
| 1 Brede (T)             | 21 Musekamp (T)     |
| 2 Dreischkamp (T)       | 22 Kiärkenstück (M) |
| 3 Eisternwiese (T)      | 23 Fortwiese (T)    |
| 4 Feldkamp (T)          | 24 Ganserstall (T)  |
| 5 Großer Musekamp (T)   | 25 Kämpken (T)      |
| 6 Große Wiese (T)       | 26 Kuhhagen (T)     |
| 7 hintern Klei (T)      | 27 Pallast. (T)     |
| 8 Hintern Klai (T)      | 28 Hohwiese (T)     |
| 9 in der Plake (T)      | Dilken (T)          |
| 10 Kampbreite (T)       | Fischgraben (T)     |
| 11 Kuhweide (T)         | Hagen (T)           |
| 12 Mühlenacker (T)      | Hangkely (T)        |
| 13 Niehe (T)            | Mersch (T)          |
| 14 oben dem Wege (T)    | oberste Plack (T)   |
| 15 Obenkamp (T)         | oberste Placken (T) |
| 16 Pollerie (T)         | Siepeln (T)         |
| 17 unter dem Wege (T)   | Telgen (T)          |
| 18 unterste Placken (T) |                     |
| 19 vorm Hof (T)         |                     |
| 20 Nienkley (T)         |                     |

Alte Hofnamen, Wege, Bauwerke

- 29 Große Haerhues, ehemaliger Hofname
- 30 Kleine Haerhues, ehemaliger Hofname
- 31 Knüver, ehemaliger Hofname
- 32 Mühlenbach (von Brumley)
- 33 Schnellebrink, ehemaliger Hofname
- 34 Spieker, Schmerge, ehemaliger Hofname  
siehe auch die Karte 3711/15 Eintrag Nr. 5
- 35 Fieker, ehemaliger Hofname
- 36 Der Gröne Weg von Birgte nach Brumleys
- 37 Rennebusch (M)

Grundkarte 3711/18 Birgteresch  
Maßstab 1:5000 bei DIN A 2

©Geobasisdaten: Katasteramt Steinfurt, St 88/2002

Heimatverein Riesenbeck 1. Auflage 2004  
Quellen:  
Urkataster 1827/28  
Unterstrichene Flurnamen sind schon aus dem  
Urkataster übernommen worden  
Standorte:  
Stadtverwaltung Hörstel (H)  
Katasteramt Tecklenburg (T)  
Weitere Quellen:  
Mündliche Überlieferung (M)

Kartenfolge:

- 4 5
- 9 10 11 12
- 15 16 17 18
- 21 22 23 24
- 28 29 30



Alte Flurnamen  
Keine Eintragung

Alte Hofnamen, Wege, Bauwerke  
Keine Eintragung

Grundkarte 3711/21 Veltruper Feld Ost  
Maßstab 1:5000 bei DIN A 2

©Geobasisdaten: Katasteramt Steinfurt, St 88/2002

Heimatverein Riesenbeck 1. Auflage 2004  
Quellen:  
Urkataster 1827/28  
Unterstrichene Flurnamen sind schon aus dem  
Urkataster übernommen worden  
Standorte:  
Stadtverwaltung Hörstel (H)  
Katasteramt Tecklenburg (T)  
Weitere Quellen:  
Mündliche Überlieferung (M)

Kartenfolge:  
4 5  
9 10 11 12  
15 16 17 18  
**21** 22 23 24  
28 29 30

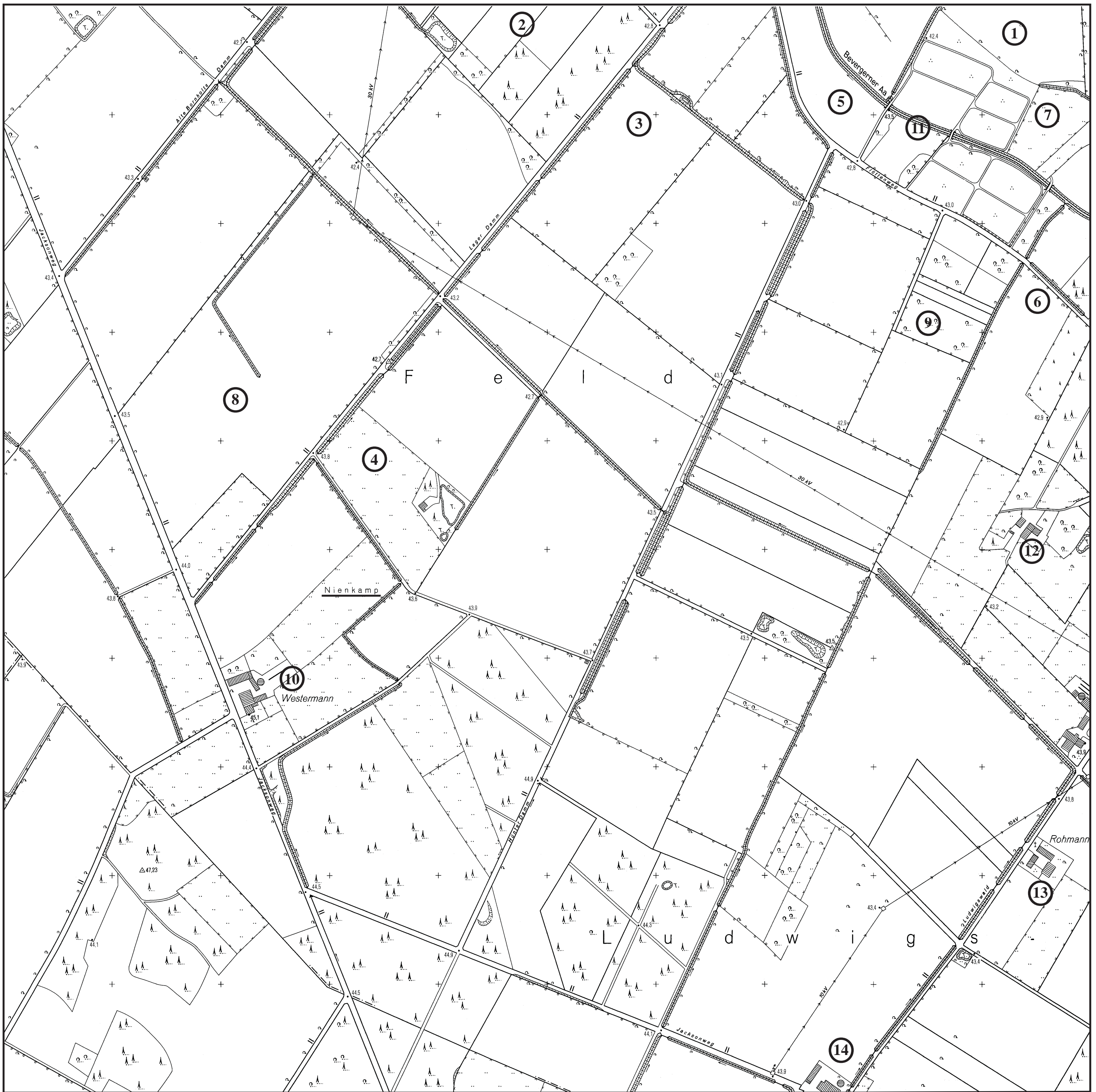

Alte Flurnamen

- 1 Fohlenkamp, Vahlenkamp? (T)
- 2 Hueslunge (M)
- 3 Lager Feld (H)
- 4 Lager Feld (H)
- 5 Niewiese (T)
- 6 Reuberskamp, Rübkamp? (T)
- 7 vorderste Wiese (T)
- 8 auf der Haar (M)
- 9 Holtkämpe (M)
- Nienkamp (H)

Alte Hofnamen, Wege, Bauwerke

- 10 Stroot, ehemaliger Hofname (M)
- 11 Flötte (T)
- 12 Lürik, Hof
- 13 ehemaliges Herrenhaus von Jackson
- 14 ehemaliges Forsthaus von Jackson

Grundkarte 3711/22 Lager Feld Süd  
Maßstab 1:5000 bei DIN A 2

©Geobasisdaten: Katasteramt Steinfurt, St 88/2002

Heimatverein Riesenbeck 1. Auflage 2004

Quellen:  
 Urkataster 1827/28  
 Unterstrichene Flurnamen sind schon aus dem  
 Urkataster übernommen worden  
 Standorte:  
 Stadtverwaltung Hörstel (H)  
 Katasteramt Tecklenburg (T)  
 Weitere Quellen:  
 Mündliche Überlieferung (M)

Kartenfolge:

- 4 5
- 9 10 11 12
- 15 16 17 18
- 21 22 23 24
- 28 29 30

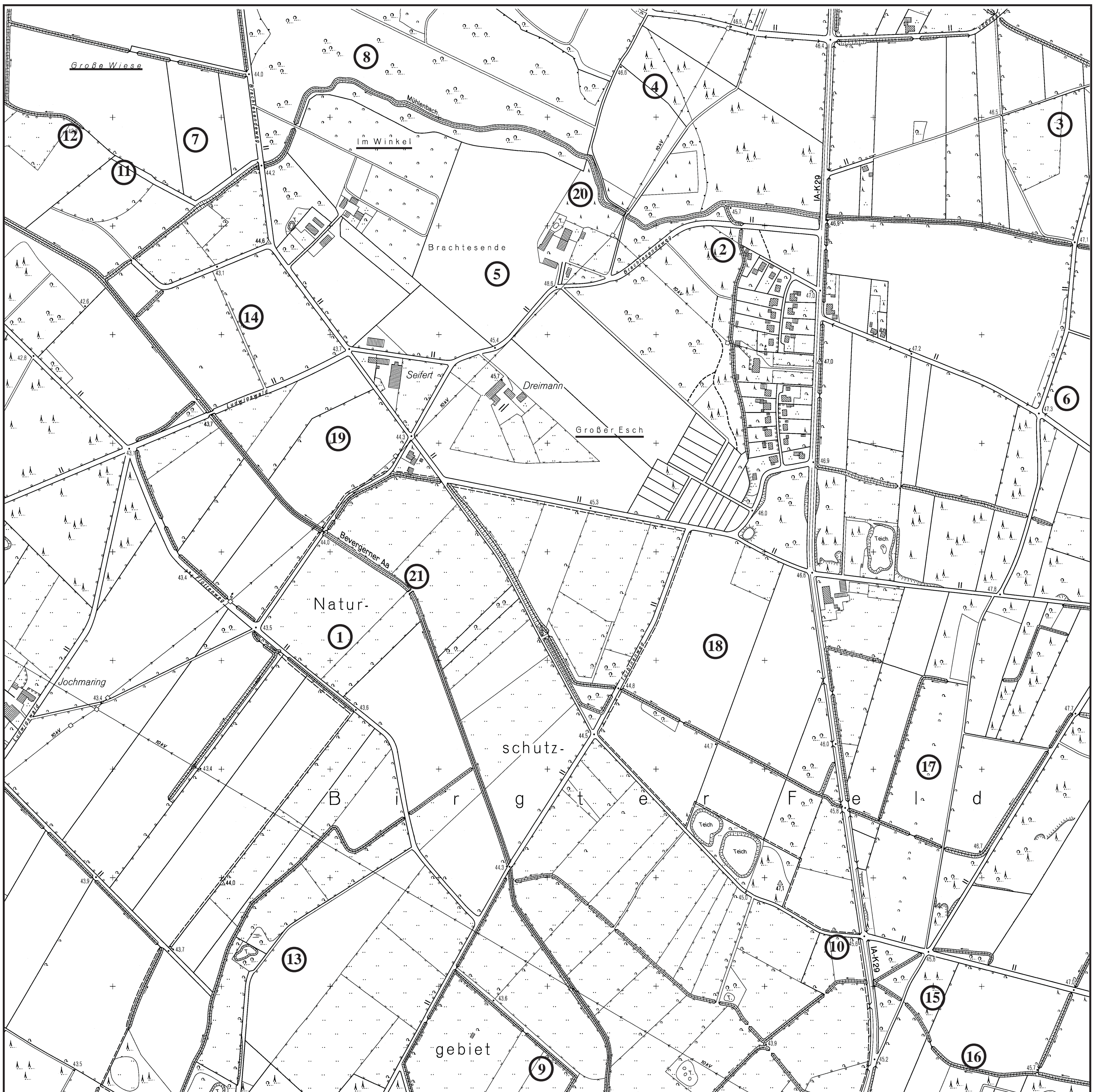

Alte Flurnamen

- 1 Birgter Feld (H)
- 2 Bohnenkamp (T)
- 3 Feldkamp (H)
- 4 Hell (T) Hall?
- 5 Hinter Esch (T)
- 6 Nienkamp (T)
- 7 Zuschlag (T)
- 8 Brachtesender Busch (T)
- 9 Windturbine, ehemalige (M)
- 10 Haar (M) Urnenfund (M)
- 11 Alberswiese (T)
- 12 Kuhwiese (T)
- 13 Bornekolk (M)
- 14 Möhrken (M)
- 15 Brandstrote
- 16 Grenebach (M)
- 17 Auf der Haar (M)
- 18 Sandhaar (M)
- 19 Kuhkamp (M)
- Großer Esch (T)
- Im Winkel (T)

Alte Hofnamen, Wege, Bauwerke

- 20 Schulte Brachtesende, ehemaliger Hofname (M)
- 21 Flötte (T)

Grundkarte 3711/23 Birgter Feld  
Maßstab 1:5000 bei DIN A 2

©Geobasisdaten: Katasteramt Steinfurt, St 88/2002

Heimatverein Riesenbeck 1. Auflage 2004  
Quellen:  
Urkataster 1827/28  
Unterstrichene Flurnamen sind schon aus dem  
Urkataster übernommen worden  
Standorte:  
Stadtverwaltung Hörstel (H)  
Katasteramt Tecklenburg (T)  
Weitere Quellen:  
Mündliche Überlieferung (M)

Kartenfolge:  
4 5  
9 10 11 12  
15 16 17 18  
21 22 23 24  
28 29 30



Alte Flurnamen

- 1 Bieckwiese (T)  
oder Bierwiese (M)
- 2 Birgter Feld (H)
- 3 Birgter Feld (H)
- 4 Feldkamp (T)
- 5 Kamp (T)
- 6 Feldkamp (T)
- 7 Meerpand (M)
- 8 Kortevossweg (M)

Alte Hofnamen, Wege, Bauwerke

- 9 Schulten Bierke oder Bach (M)

Grundkarte 3711/24 Dörenthe-Hafen  
Maßstab 1:5000 bei DIN A 2

©Geobasisdaten: Katasteramt Steinfurt, St 88/2002

Heimatverein Riesenbeck 1. Auflage 2004

Quellen:

Urkataster 1827/28

Unterstrichene Flurnamen sind schon aus dem  
Urkataster übernommen worden

Standorte:

Stadtverwaltung Hörstel (H)

Katasteramt Tecklenburg (T)

Weitere Quellen:

Mündliche Überlieferung (M)

Kartenfolge:

- 4 5
- 9 10 11 12
- 15 16 17 18
- 21 22 23 24
- 28 29 30

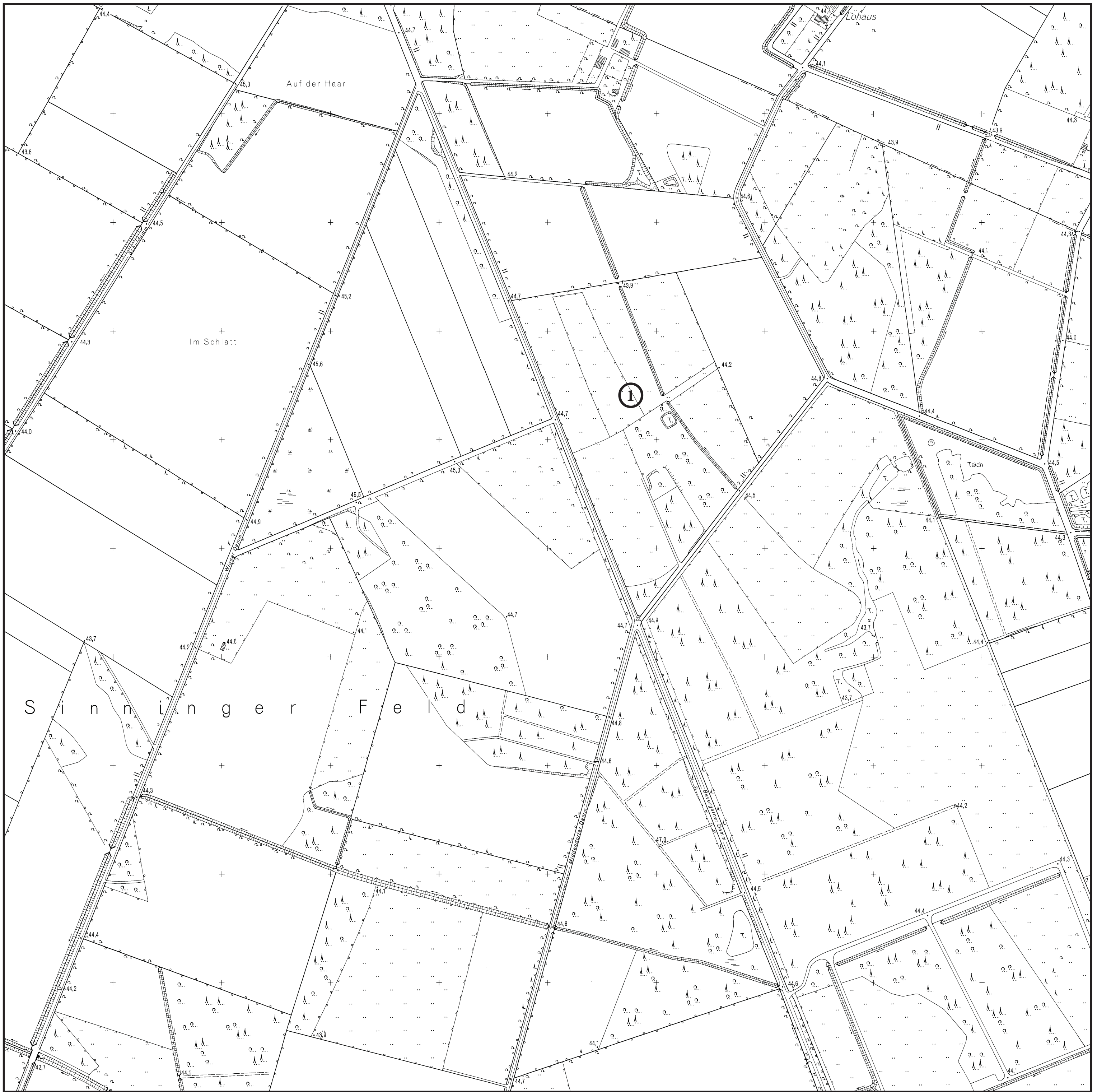

Alte Flurnamen  
Keine Eintragung

Alte Hofnamen, Wege, Bauwerke  
1 Habbes, ehemalige Hofstelle

Grundkarte 3711/28 Sinninger Feld Ost  
Maßstab 1:5000 bei DIN A 2

©Geobasisdaten: Katasteramt Steinfurt, St 88/2002

Heimatverein Riesenbeck 1. Auflage 2004  
Quellen:  
Urkataster 1827/28  
Unterstrichene Flurnamen sind schon aus dem  
Urkataster übernommen worden  
Standorte:  
Stadtverwaltung Hörstel (H)  
Katasteramt Tecklenburg (T)  
Weitere Quellen:  
Mündliche Überlieferung (M)

Kartenfolge:  
4 5  
9 10 11 12  
15 16 17 18  
21 22 23 24  
28 29 30



Alte Flurnamen

- 1 Birgter Feld (T)
- 2 Haverfortswiesen (H)
- 3 Haverfortswiesen (H)

Alte Hofnamen, Wege, Bauwerke

- 4 Flötte (M)

Grundkarte 3711/29 Haverforthswiesen  
 Maßstab 1:5000 bei DIN A 2

©Geobasisdaten: Katasteramt Steinfurt, St 88/2002

Heimatverein Riesenbeck 1. Auflage 2004  
 Quellen:  
 Urkataster 1827/28  
 Unterstrichene Flurnamen sind schon aus dem  
 Urkataster übernommen worden  
 Standorte:  
 Stadtverwaltung Hörstel (H)  
 Katasteramt Tecklenburg (T)  
 Weitere Quellen:  
 Mündliche Überlieferung (M)

Kartenfolge:  
 4 5  
 9 10 11 12  
 15 16 17 18  
 21 22 23 24  
 28 29 30





Alte Flurnamen

- 1 Birgter Feld (H)
- 2 Feldwiese (T)
- 3 Poller (T)
- 4 Die Haverforts Wiesen (T)

Alte Hofnamen, Wege, Bauwerke

Keine Eintragung

Grundkarte 3711/30 Dörenther Feld  
Maßstab 1:5000 bei DIN A 2

©Geobasisdaten: Katasteramt Steinfurt, St 88/2002

Heimatverein Riesenbeck 1. Auflage 2004

Quellen:

Urkataster 1827/28

Unterstrichene Flurnamen sind schon aus dem  
Urkataster übernommen worden

Standorte:

Stadtverwaltung Hörstel (H)

Katasteramt Tecklenburg (T)

Weitere Quellen:

Mündliche Überlieferung (M)

Kartenfolge:

- 4 5
- 9 10 11 12
- 15 16 17 18
- 21 22 23 24
- 28 29 30